

## ผลการดำเนินงาน ประจำปี 2557

สหกรณ์ออมทรัพย์กรมบัญชีกลาง จำกัด ได้ดำเนินงานเป็นเวลา 28 ปี ผลการดำเนินงานสรุปได้ ดังนี้

### 1. จำนวนสมาชิก

ในวันที่ 31 ธันวาคม 2556 สหกรณ์มีสมาชิกทั้งสิ้น 2,782 ราย

- สมาชิกสามัญจำนวน 2,571 ราย

ระหว่างปี 2557 จำนวนสมาชิกเปลี่ยนแปลง ดังนี้

สมาชิกสมัครใหม่ 65 ราย

สมาชิกลาออก 68 ราย

ณ วันที่ 31 ธันวาคม 2557 มีจำนวนสมาชิกสามัญทั้งสิ้น 2,568 ราย

- สมาชิกสมทบจำนวน 211 ราย

ระหว่างปี 2557 จำนวนสมาชิกเปลี่ยนแปลง ดังนี้

สมาชิกสมัครใหม่ 26 ราย

สมาชิกลาออก 13 ราย

ณ วันที่ 31 ธันวาคม 2557 มีจำนวนสมาชิกสมทบทั้งสิ้น 224 ราย

ในวันที่ 31 ธันวาคม 2557 สหกรณ์มีสมาชิกทั้งสิ้น 2,792 ราย

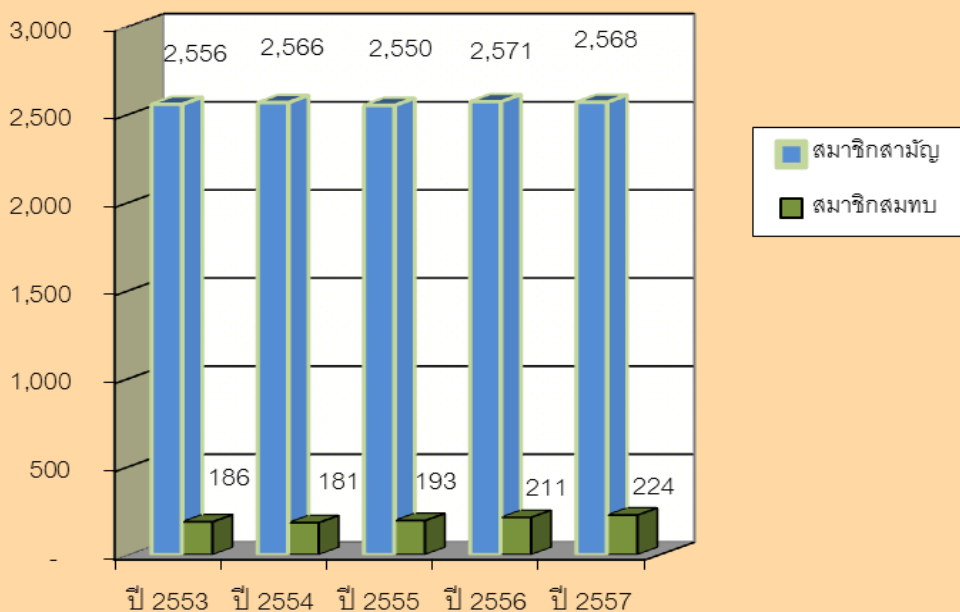

## 2. **ทุนเรือนหุ้น ณ วันที่ 31 ธันวาคม 2557**

สหกรณ์ฯ มีทุนเรือนหุ้นทั้งสิ้น จำนวน 82,594,994 หุ้น จำนวนเงิน 825,949,940.- บาท เพิ่มขึ้นจากปีก่อน 49,144,620.- บาท ตามรายละเอียด ดังนี้

ยอดทุนเรือนหุ้น ณ วันที่ 31 ธันวาคม 2556	776,805,320	บาท
สมาชิกเพิ่มหุ้นระหว่างปี	75,011,090	บาท
สมาชิกถอนหุ้นระหว่างปี	25,866,470	บาท
<b>ยอดทุนเรือนหุ้น ณ วันที่ 31 ธันวาคม 2557</b>	<b>825,949,940</b>	<b>บาท</b>

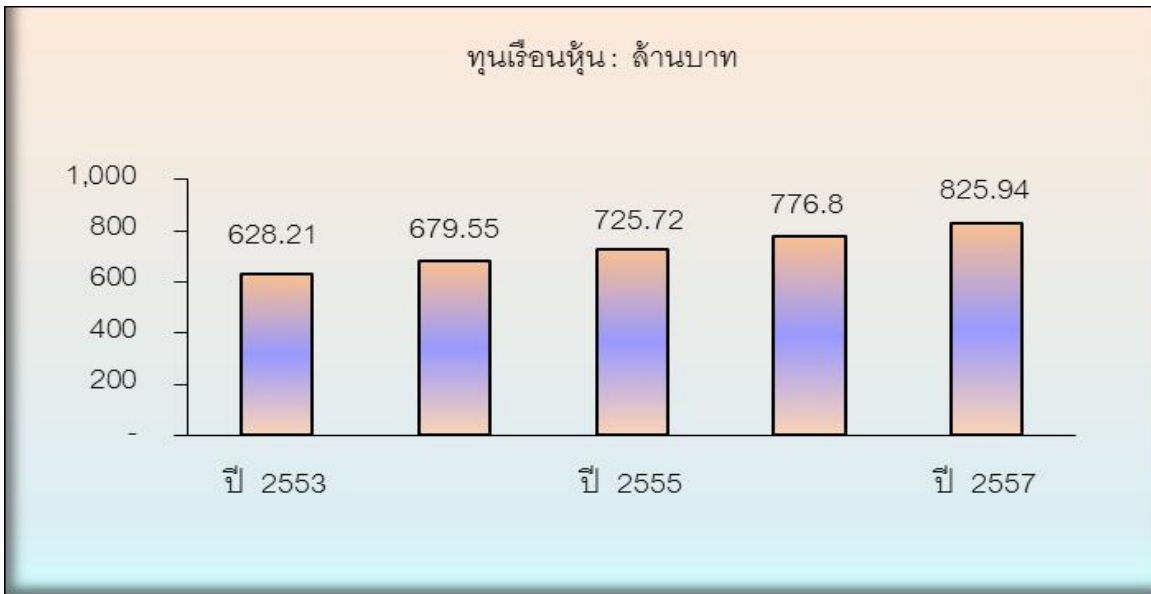

## 3. **เงินรับฝาก**

เงินรับฝาก ณ วันที่ 31 ธันวาคม 2556	353,646,460.74	บาท
เงินรับฝาก ณ วันที่ 31 ธันวาคม 2557	<b>435,635,442.45</b>	บาท
เงินรับฝากเพิ่มขึ้นสุทธิ	81,988,981.72	บาท

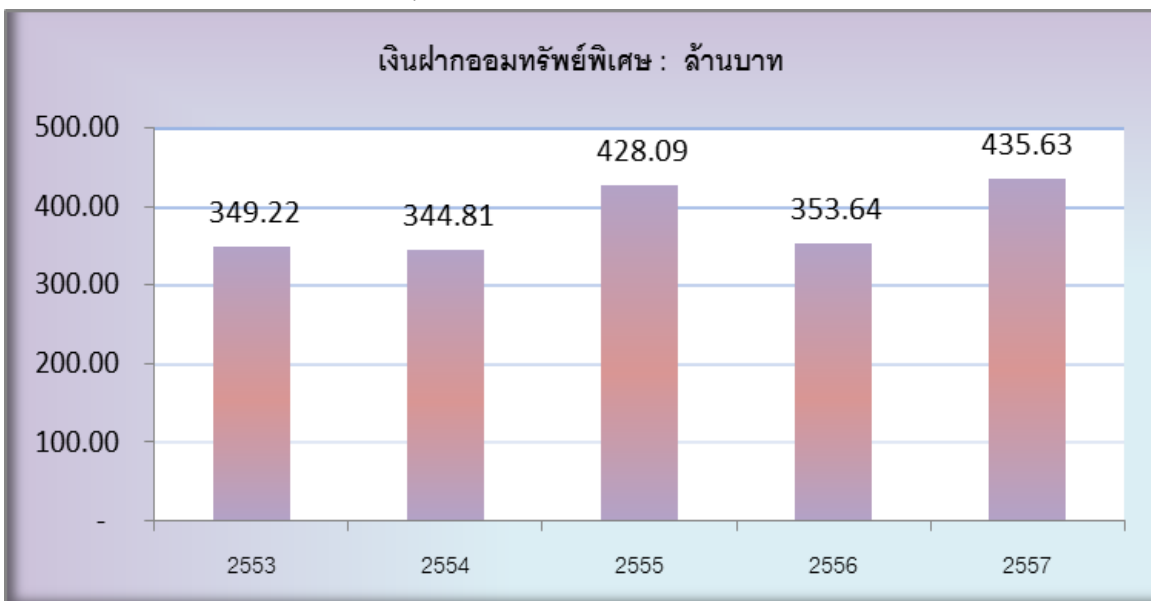

#### 4. เงินให้กู้

ในรอบปี 2557 สหกรณ์ฯ ได้พิจารณาอนุมัติให้สมาชิกกู้เงินจำแนกได้ 5 ประเภท รวมทั้งสิ้น 2,152 สัญญา เป็นจำนวนเงิน 601,113,200.- บาท อัตราดอกเบี้ยร้อยละ 6.05 ตั้งแต่เดือนมกราคม – ธันวาคม 2557 ดังนี้

ประเภทเงินกู้	จำนวนสัญญา	จำนวนเงิน
เงินกู้สามัญ – บุคคลค้าประกัน	570	493,938,000.00
– หุ้นค้าประกัน	325	70,153,000.00
– ช่วยอุทกภัย	-	-
เงินกู้ ส.พ.ช.	116	16,057,000.00
เงินกู้ เพื่อการท่องเที่ยว	4	40,000.00
เงินกู้เพื่อเหตุฉุกเฉิน	1,129	29,825,200.00
เงินกู้เพื่อเหตุฉุกเฉินด้านการศึกษา	8	55,000.00
รวม	2,152	601,113,200.00

เงินให้กู้คงเหลืออยู่ที่สมาชิก ณ วันที่ 31 ธันวาคม 2557 จำนวน 957,827,131.00.- บาท

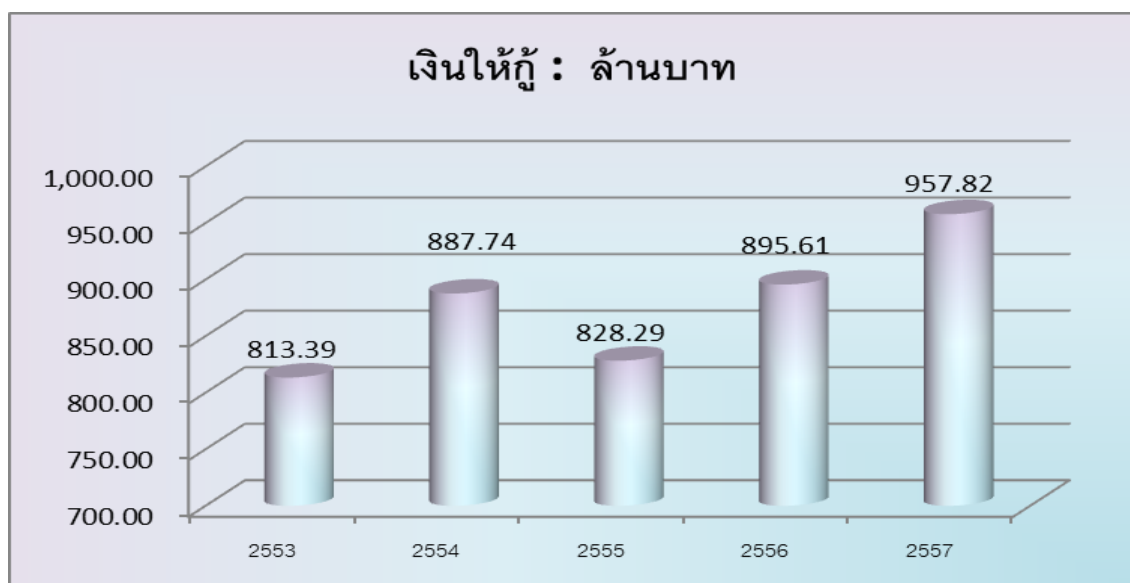

## 5. รายได้ รายจ่าย และ กำไรสุทธิ

ตารางเปรียบเทียบ รายได้ รายจ่าย กำไรสุทธิของปี 2553 - 2557

รายการ	ปี	%	ปี	%	ปี	%	ปี	%	ปี	%
	2553		2554		2555		2556		2557	
รายได้	51.67	100.00	61.25	100.00	66.79	100.00	70.72	100.00	69.26	100.00
ค่าใช้จ่าย	11.10	21.42	14.56	23.72	16.71	24.97	17.31	24.43	21.93	31.66
กำไรสุทธิ	40.57	78.58	46.69	76.28	50.08	75.03	53.41	75.57	47.33	68.34

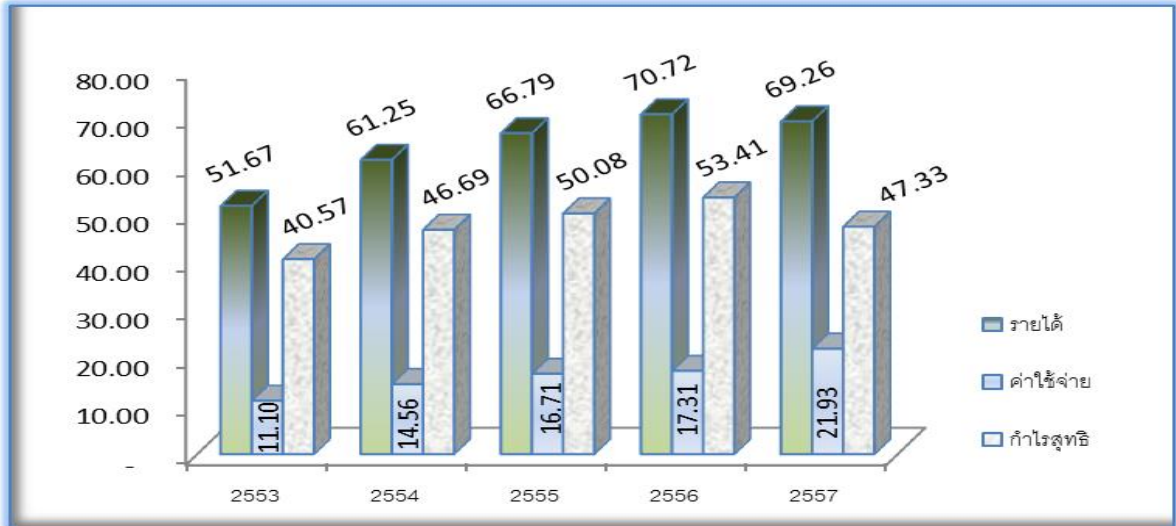

## 6. เงินปันผล และ เงินเฉลี่ยคืน

ตารางเปรียบเทียบเงินปันผล - เงินเฉลี่ยคืน ของปี 2553 - 2557

รายการ	ปี 2553	ปี 2554	ปี 2555	ปี 2556	ปี 2557
เงินปันผล	5.40%	5.50%	5.72%	5.75%	5.00%
เงินเฉลี่ยคืน	6.50%	7.00%	7.80%	7.85%	5.50%

