

ผลการดำเนินงาน ประจำปี 2558

สหกรณ์ออมทรัพย์กรมบัญชีกลาง จำกัด ได้ดำเนินงานเป็นเวลา 29 ปี ผลการดำเนินงานสรุปได้ ดังนี้

1. จำนวนสมาชิก

ในวันที่ 31 ธันวาคม 2557 สหกรณ์มีสมาชิกทั้งสิ้น 2,792 ราย

- สมาชิกสามัญจำนวน 2,568 ราย

ระหว่างปี 2558 จำนวนสมาชิกเปลี่ยนแปลง ดังนี้

สมาชิกสมัครใหม่ 96 ราย

สมาชิกลาออก 102 ราย

ณ วันที่ 31 ธันวาคม 2558 มีจำนวนสมาชิกสามัญทั้งสิ้น 2,562 ราย

- สมาชิกสมทบจำนวน 224 ราย

ระหว่างปี 2557 จำนวนสมาชิกเปลี่ยนแปลง ดังนี้

สมาชิกสมัครใหม่ 37 ราย

สมาชิกลาออก 38 ราย

ณ วันที่ 31 ธันวาคม 2558 มีจำนวนสมาชิกสมทบทั้งสิ้น 223 ราย

ในวันที่ 31 ธันวาคม 2558 สหกรณ์มีสมาชิกทั้งสิ้น 2,785 ราย

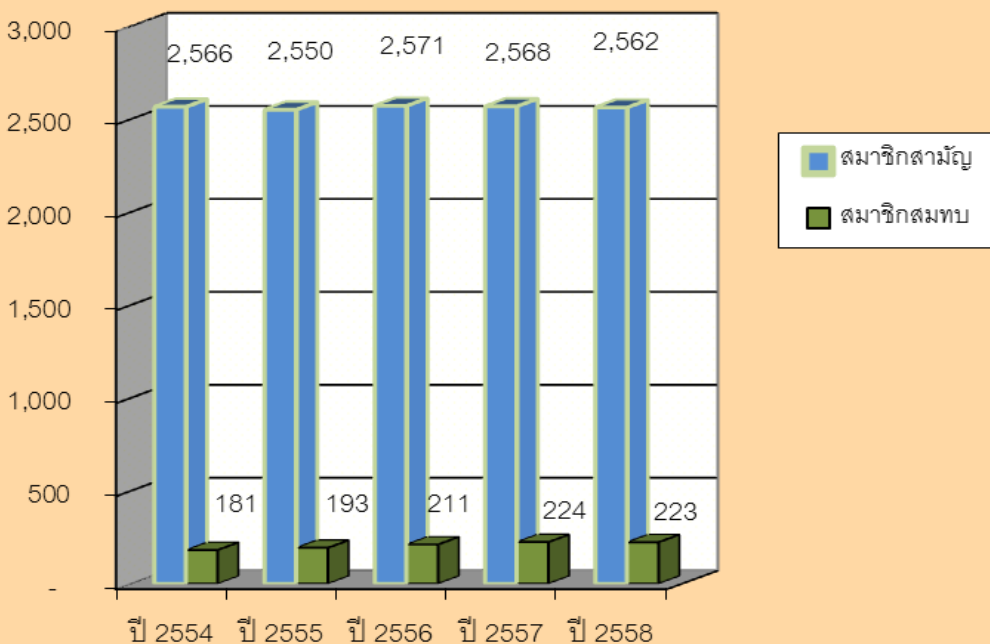

2. ทุนเรือนหุ้น

ณ วันที่ 31 ธันวาคม 2558 สหกรณ์ฯ มีทุนเรือนหุ้นทั้งสิ้น จำนวน 85,256,673 หุ้น
จำนวนเงิน 852,566,730.- บาท เพิ่มขึ้นจากปีก่อน 26,616,790.- บาท ตามรายละเอียด ดังนี้

ยอดทุนเรือนหุ้น ณ วันที่ 31 ธันวาคม 2557	825,949,940	บาท
สมาชิกเพิ่มหุ้นระหว่างปี	81,083,010	บาท
สมาชิกถอนหุ้นระหว่างปี	54,466,220	บาท
ยอดทุนเรือนหุ้น ณ วันที่ 31 ธันวาคม 2558	852,566,730	บาท

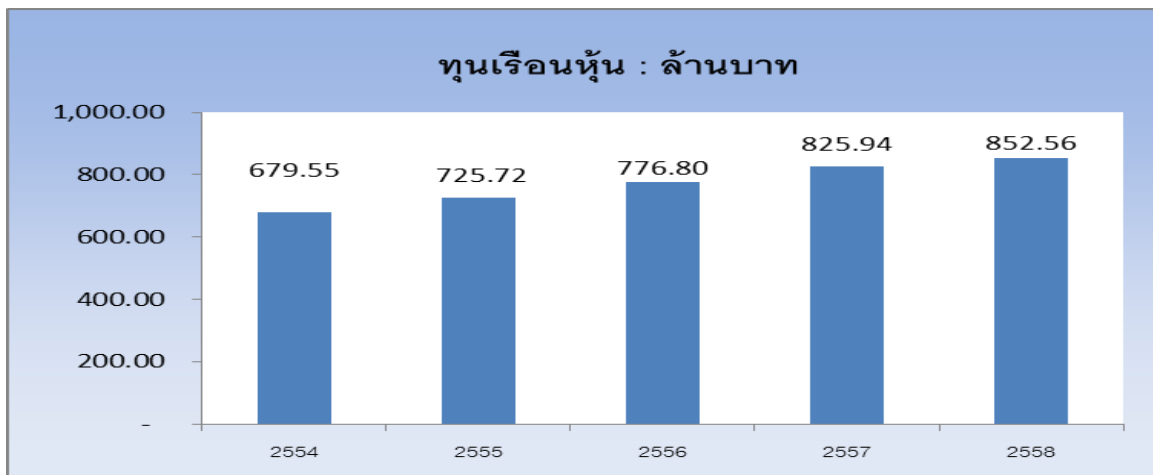

3. เงินรับฝาก

เงินรับฝาก ณ วันที่ 31 ธันวาคม 2557	435,635,442.45	บาท
เงินรับฝาก ณ วันที่ 31 ธันวาคม 2558	493,877,149.36	บาท
เงินรับฝากเพิ่มขึ้นสุทธิ	58,241,706.90	บาท

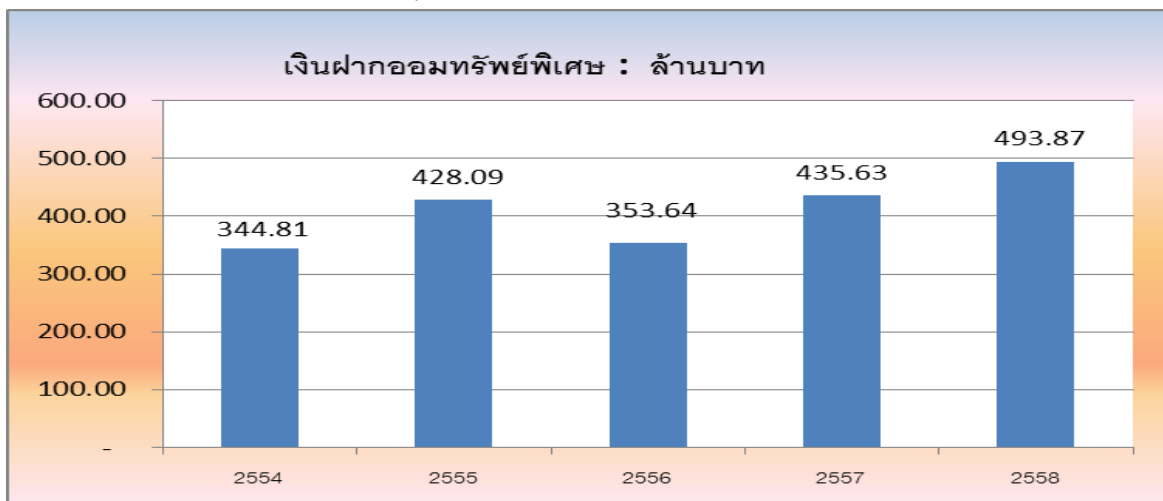

4. เงินให้กู้

ในรอบปี 2558 สหกรณ์ฯ ได้พิจารณาอนุมัติให้สมาชิกกู้เงินจำแนกได้ 5 ประเภท รวมทั้งสิ้น 2,145 สัญญา เป็นจำนวนเงิน 600,095,200.- บาท อัตราดอกเบี้ยร้อยละ 6.05 ตั้งแต่เดือนมกราคม ถึงเดือนมิถุนายน 2558 และ อัตราดอกเบี้ยร้อยละ 6.00 ตั้งแต่เดือนกรกฎาคม ถึงเดือนธันวาคม 2558 ดังนี้

ประเภทเงินกู้	จำนวนสัญญา	จำนวนเงิน
เงินกู้สามัญ – บุคคลค้าประกัน	512	468,406,000.00
– หุ่นค้าประกัน	328	68,341,000.00
– Undo	20	4,367,000.00
– ชื่อจักรยานยนต์	6	285,000.00
เงินกู้ ส.พ.ช.	167	25,054,000.00
เงินกู้ เพื่อการท่องเที่ยว	8	360,000.00
เงินกู้เพื่อเหตุฉุกเฉิน	1,076	38,055,600.00
เงินกู้เพื่อเหตุฉุกเฉินเพื่อการศึกษา	6	38,600.00
เงินกู้เพื่อเหตุฉุกเฉินขอรับความช่วยเหลือ	22	708,700.00
รวม	2,145	605,615,900.00

เงินให้กู้คงเหลืออยู่ที่สมาชิก ณ วันที่ 31 ธันวาคม 2558 จำนวน 1,014,771,629.00.- บาท

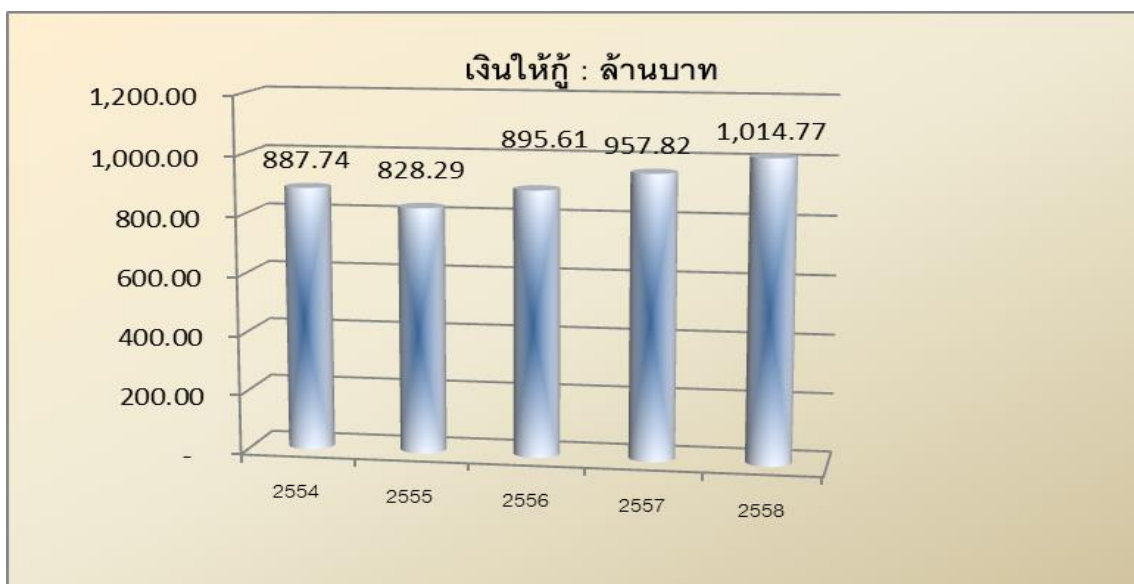

5. รายได้ รายจ่าย และ กำไรสุทธิ

ตารางเปรียบเทียบ รายได้ รายจ่าย กำไรสุทธิของปี 2554 - 2558

รายการ	ปี 2554	%	ปี 2555	%	ปี 2556	%	ปี 2557	%	ปี 2558	%
รายได้	61.25	100.00	66.79	100.00	70.72	100.00	69.26	100.00	74.71	100.00
ค่าใช้จ่าย	14.56	23.72	16.71	24.97	17.31	24.43	21.93	31.66	23.76	31.80
กำไรสุทธิ	46.69	76.28	50.08	75.03	53.41	75.57	47.33	68.34	50.95	68.20

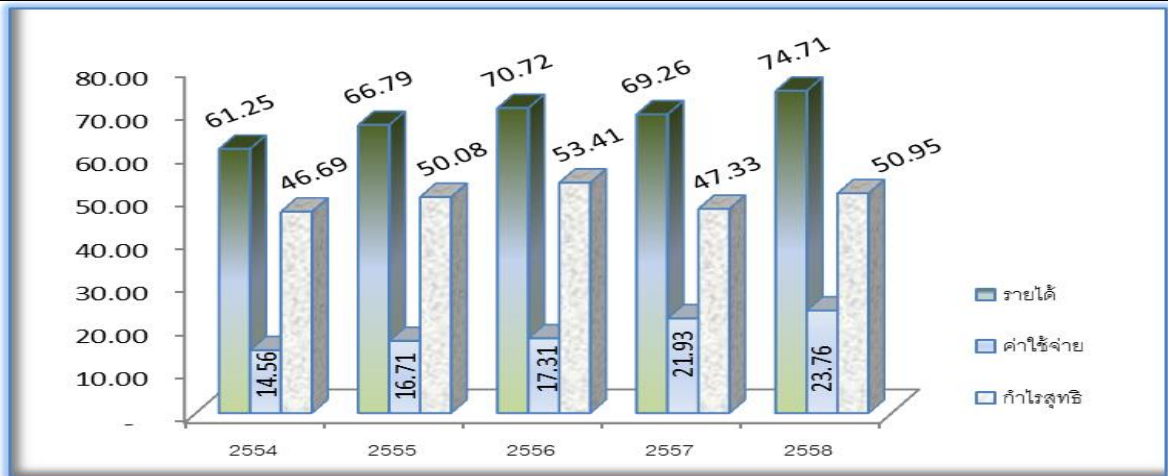

6. เงินปันผล และ เงินเฉลี่ยคืน

ตารางเปรียบเทียบเงินปันผล - เงินเฉลี่ยคืน ของปี 2554 - 2558

รายการ	ปี 2554	ปี 2555	ปี 2556	ปี 2557	ปี 2558
เงินปันผล	5.50%	5.72%	5.75%	5.00%	5.00%
เงินเฉลี่ยคืน	7.00%	7.80%	7.85%	5.50%	5.60%

